

# ENREGISTREUR VIDÉO RÉSEAU 16 CANAUX

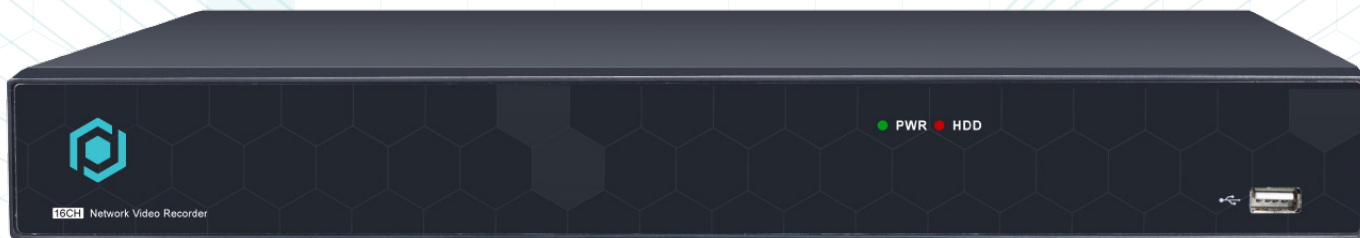

## GSD-NVRFNC6K-16-N

JUSQU'À 12MP

ONVIF CONFORME (G/M/S/T)

2 EMBLEMES HDD JUSQU'À 18 TO

2X SORTIE HDMI

SORTIE HDMI 4K

16 PORTS POE + E-POE

16 ENTRÉES / 4 SORTIES D'ALARME

RACKMOUNT

### FONCTIONS IA

|                                         |                                  |                                     |
|-----------------------------------------|----------------------------------|-------------------------------------|
| DÉTECTION D'HUMAINS ET DE VÉHICULES     | DÉTECTION DES INTRUSIONS         | DÉTECTION D'OBJETS STATIONNAIRES    |
| DÉTECTION D'INTRUSION DANS LE PÉRIMÈTRE | ENTRÉE ET SORTIE DE RÉGION       | DÉTECTION DE LA DENSITÉ DE LA FOULE |
| DÉTECTION DE FRANCHISSEMENT DE LIGNE    | COMPTAGE CROISÉ                  | CARTE THERMIQUE                     |
| DÉTECTION DE PLAQUE D'IMMATRICULATION   | DÉTECTION DES SONS RARES         | DÉTECTION DE BRUIT                  |
| RECONNAISSANCE FACIALE                  | DÉTECTION D'OBJETS STATIONNAIRES | ALTÉRATION DE VIDÉO                 |



## VIDÉO

|                       |      |
|-----------------------|------|
| ENTRÉE BANDE PASSANTE | 320M |
| SORTIE BANDE PASSANTE | 320M |

## PERFORMANCE

|                              |                                                            |
|------------------------------|------------------------------------------------------------|
| RÉSOLUTION D'ENREGISTREMENT  | 12MP/8MP/5MP/4MP/3MP/1080p/720p                            |
| COMPRESSION D'ENREGISTREMENT | Audio : G.711a,G.711u<br>Vidéo : H.264/H.265/H.264+/H.265+ |
| VITESSE                      | 12MP: 30fps 8MP: 120fps 4MP: 240fps 2MP: 480fps            |
| LECTURE                      | 1080P: 480fps Max 16CH                                     |

## RÉSEAU

|                 |                                                                                                                    |
|-----------------|--------------------------------------------------------------------------------------------------------------------|
| WEB             | IE10/11<br>Safari V12.1 ci-dessus<br>Firefox V.52 ci-dessus<br>Google chrome V.57 ci-dessus<br>Edge V.79 ci-dessus |
| PROTOCOLES      | TCP/IP, DHCP, IPv4, IPv6, DNS, DDNS, NTP, RTSP, SADP, SMTP, SNMP, UPnP, HTTP, HTTPS, Onvif (profil G/M/S/T)        |
| COMMANDE VOCALE | Appareil domestique : Assistant Google, Amazon Alexa                                                               |

## FONCTIONS IA

|                                         |                                       |
|-----------------------------------------|---------------------------------------|
| DÉTECTION D'HUMAINS ET DE VÉHICULES     | DÉTECTION DES SONS RARES              |
| DÉTECTION D'INTRUSION DANS LE PÉRIMÈTRE | DÉTECTION D'OBJETS STATIONNAIRES      |
| DÉTECTION DE FRANCHISSEMENT DE LIGNE    | DÉTECTION DE LA DENSITÉ DE LA FOULE   |
| DÉTECTION DE PLAQUE D'IMMATICULATION    | CARTE THERMIQUE                       |
| RECONNAISSANCE FACIALE                  | DÉTECTION DE BRUIT                    |
| DÉTECTION DES INTRUSIONS                | ALTÉRATION DE VIDÉO                   |
| SORTIE DE RÉGION                        | QUANTITÉ ENREGISTRÉE DE L'IA 10,000   |
| ENTRÉE DE RÉGION                        | MAX QUANTITÉ CAPTURÉE DE L'IA 200,000 |
| COMPTAGE CROISÉ                         | NOTIFICATIONS INSTANTANÉES            |

## INTERFACE

|                        |                                                                                                                                                                                          |
|------------------------|------------------------------------------------------------------------------------------------------------------------------------------------------------------------------------------|
| P/W RÉINITIALISATION   | OUI                                                                                                                                                                                      |
| VGA                    | 1(1024*768, 1280*720, 1280*1024, 1440*900, 1920*1080)                                                                                                                                    |
| HDMI                   | 1(1024*768, 1280*720, 1280*1024, 1440*900,1600*1200,1920*1080, 1920*1200, 2560*1440(2K), 3840*2160(4K))<br>1(1024*768, 1280*720, 1280*1024, 1440*900, 1920*1080 /EDID) Sortie asynchrone |
| ETHERNET               | 2 RJ45 100/1000 Base-T                                                                                                                                                                   |
| POE                    | 16*RJ45, 100 Base-T 802.3at/af                                                                                                                                                           |
| USB                    | USB2.0*1 (avant)<br>USB3.0*1+USB2.0*1 (arrière)                                                                                                                                          |
| AUDIO                  | 1 entrée / 1 sortie                                                                                                                                                                      |
| E-SATA                 | 1                                                                                                                                                                                        |
| HDD                    | 2 disques durs SATA, jusqu'à 18 To chacun                                                                                                                                                |
| RS485                  | 1                                                                                                                                                                                        |
| ENTRÉE/SORTIE D'ALARME | 16 entrées / 4 sorties                                                                                                                                                                   |

## GÉNÉRAL

|                                           |                                                                                                                                                                                                            |
|-------------------------------------------|------------------------------------------------------------------------------------------------------------------------------------------------------------------------------------------------------------|
| LANGUE OSD                                | Anglais/français/espagnol/portugais/allemand/italien/grec/danois/finnois/russe/hébreu/turc/bulgare/arabe/coréen/japonais/thailandais/hindi/roumain/néerlandais/polonais/persan/hongrois/chinois/ukrainien. |
| DIMENSIONS (LXPXH)                        | 378*317*50mm                                                                                                                                                                                               |
| POIDS                                     | 2975g                                                                                                                                                                                                      |
| TENSION D'ENTRÉE/COURANT                  | ATX 280W                                                                                                                                                                                                   |
| CONSOMMATION ÉLECTRIQUE (HORS DISQUE DUR) | 12W                                                                                                                                                                                                        |
| TEMPÉRATURE DE FONCTIONNEMENT/HUMIDITÉ    | Température : -10°C--50°C (14°F ~ 122°F)<br>Humidité : Moins de 90%HR                                                                                                                                      |
| FCC                                       | OUI                                                                                                                                                                                                        |
| CE                                        | OUI                                                                                                                                                                                                        |

## DISQUES DURS COMPATIBLES



**WD-HDDPURPLE-4T**  
DISQUE DUR JUSQU'À 4 TO



**WD-HDDPURPLE-8T**  
DISQUE DUR PRO JUSQU'À 8 TO

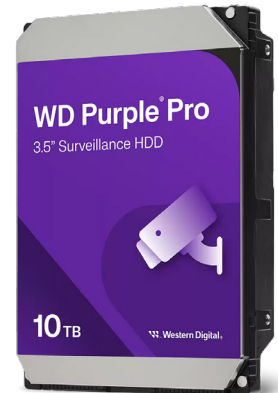

**WD-HDDPURPLE-10T**  
DISQUE DUR PRO JUSQU'À 10 TO

## DIMENSIONS

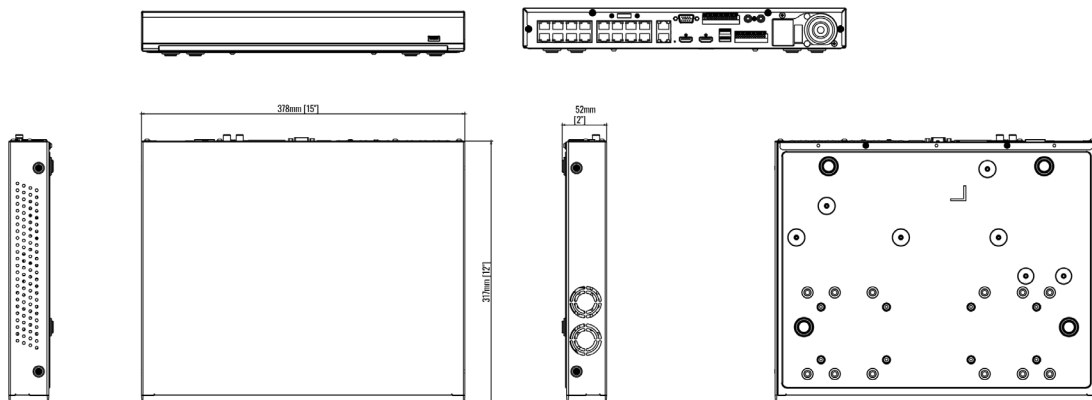

2024 Global Surveillance Distribution, G.S.D Group et G.S.D sont des marques déposées de Global Surveillance Distribution Group, Inc. au Canada et/ou dans d'autres pays. Nous nous réservons le droit de modifier la conception et les spécifications du produit sans préavis et sans encourir aucune obligation.

## NOTRE LOGICIEL DE GESTION VIDÉO

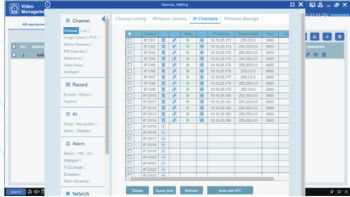

**CONFIGURATION  
À DISTANCE**

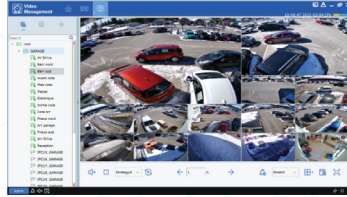

**VISIONNEMENT  
EN TEMPS RÉEL**

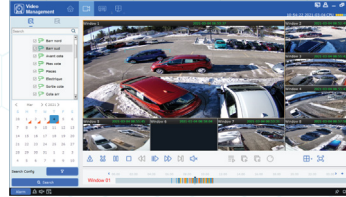

**LECTURE  
À DISTANCE FACILE**

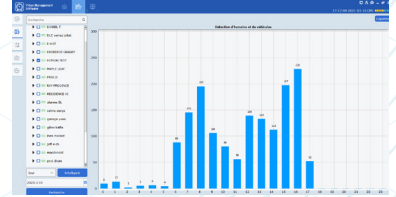

**VISUALISEUR  
DE STATISTIQUES**

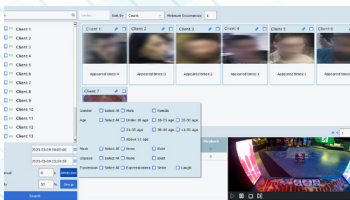

**SUIVI DES  
VISITEURS RÉCURRENT**

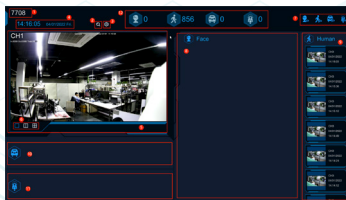

**RAPPORTS  
DE PRÉSENCE IA**

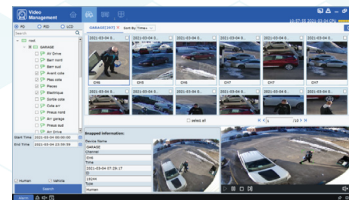

**GAGNEZ DU TEMPS  
RECHERCHEZ AVEC I.A.**



**PLAN  
INTERACTIF**

## L'APPLICATION SMART GUARDIAN

SCANNEZ ET CONNECTEZ-VOUS !

CHACUN DE NOS APPAREILS COMPREND UN CODE QR QUE VOUS POUVEZ SCANNER POUR ACCÉDER INSTANTANÉMENT À VOS APPAREILS



**VISIONNEMENT  
EN TEMPS RÉEL**

**FAVORIS**

**RECHERCHER  
JUSQU'À 16 CAMÉRAS**

**RECHERCHE IA**

**NOTIFICATIONS  
INSTANTANÉES**

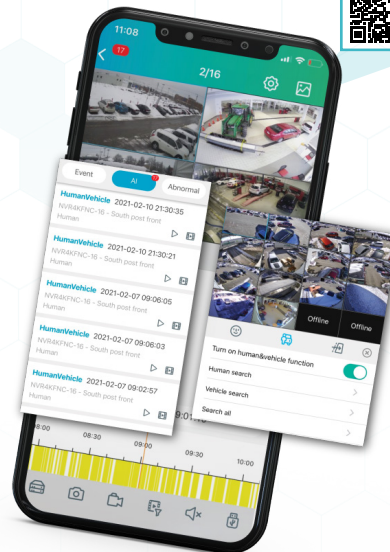

**AUDIO  
BIDIRECTIONELLE**

**ALARME**

**ENREGISTREMENT  
SUR MOBILE**

**ENREGISTRER ET PARTAGER**

**CONFIGURATION  
À DISTANCE**