

ENREGISTREUR VIDÉO RÉSEAU 256 CANAUX



GSD-NVRFNC4K-256NP

JUSQU'À 12MP

ONVIF CONFORME (G/M/S/T)

16 EMBLEMES HDD JUSQU'À 16 TO

3 MONITEURS DE SPOT HDMI

4X SORTIE HDMI 4K

JUSQU'À 256 CAMÉRAS IP

16 ENTRÉES /4 SORTIES D'ALARME

COMPATIBLE AVEC RACKMOUNT

AI FONCTIONS IA

DÉTECTION D'HUMAINS ET DE VÉHICULES	DÉTECTION DES INTRUSIONS	DÉTECTION D'OBJETS STATIONNAIRES
DÉTECTION D'INTRUSION DANS LE PÉRIMÈTRE	ENTRÉE ET SORTIE DE RÉGION	DÉTECTION DE LA DENSITÉ DE LA FOULE
DÉTECTION DE FRANCHISSEMENT DE LIGNE	DÉTECTION DE LA LONGUEUR DE LA FILE D'ATTENTE	CARTE THERMIQUE
DÉTECTION DE PLAQUE D'IMMATRICULATION	COMPTAGE CROISÉ	DÉTECTION DE BRUIT
RECONNAISSANCE FACIALE	DÉTECTION DES SONS RARES	ALTÉRATION DE VIDÉO

🏠 BANDE PASSANTE D'ENREGISTREMENT

RÉSOLUTION	12MP,8MP,5MP, 3MP ,2MP(1080P),1.3MP(960P),1.0MP(720P)
ENTRÉE	1024M
SORTIE	1024M

🏠 EN DIRECT / LECTURE

COMPRESSION	Audio: G.711a Vidéo : H.264/H.264+/H.265/H.265+
IMAGE PAR SECONDE	4K:240fps 4MP:480fps 2MP:960fps
ÉVÉNEMENT	MD (niveau de sensibilité 1-8) Perte de vidéo Bip, courriel, notifications instantanées vers l'APP mobile
FONCTION LECTURE	Avance/retour rapide (2x, 4x, 8x,16X) Avance lente (1/2x, 1/4x, 1/8x,1/16x)
PERFORMANCE EN DIRECT / EN LECTURE	Lecture max. 16 canaux

🏠 UI / MONITORING

LOCAL	UI5.0
WEB	IE10/11, Safari V12.1 ci-dessus, Firefox V.52 ci-dessus Google chrome V.57 ci-dessus, Edge V.79 ci-dessus
MOBILE VIEWER	SMART GUARDIAN
PUSH NOTIFICATIONS	OUI

🏠 FONCTIONS IA

DÉTECTION D'HUMAINS ET DE VÉHICULES	DÉTECTION DES SONS RARES
DÉTECTION D'INTRUSION DANS LE PÉRIMÈTRE	DÉTECTION D'OBJETS STATIONNAIRES
DÉTECTION DE FRANCHISSEMENT DE LIGNE	DÉTECTION DE LA DENSITÉ DE LA FOULE
DÉTECTION DE PLAQUE D'IMMATRICULATION	CARTE THERMIQUE
RECONNAISSANCE FACIALE	DÉTECTION DE BRUIT
DÉTECTION DES INTRUSIONS	ALTÉRATION DE VIDÉO
ENTRÉE ET SORTIE DE RÉGION	QUANTITÉ ENREGISTRÉE DE L'IA 10,000
DÉTECTION DE LA LONGUEUR DE FILE D'ATTENTE	MAX QUANTITÉ CAPTURÉE DE L'IA 200,000
COMPTAGE CROISÉ	NOTIFICATIONS INSTANTANÉES

🏠 INTERFACE

P/W RESET	Réinitialisation de mot de passe : appuyer sur 3 secondes
HDMI	3 (1024*768, 1280*720, 1280*1024, 1440*900, 1920*1080 , 2560*1440, 3840*2160/EDID) 1 (1024*768, 1280*720, 1280*1024, 1440*900, 1920*1080 /EDID) Sortie asynchrone
ÉTHERNET	2 RJ45 1000 Base-T
USB	USB2.0*1(avant) USB3.0*2(arrière)
SORTIE AUDIO	1
E-SATA	1
HDD	16 disques durs SATA, jusqu'à 16 To par disque
DISQUE DUR REMPLAÇABLE À CHAUD	OUI
TYPE DE RAID	RAIDO, RAID1, RAID4, RAID5, RAID6 and RAID10
LIGNE D'ENTRÉE	1
RS232	1*RJ45
RS485	1
ENTRÉE/SORTIE D'ALARME	16 entrées / 4 sorties

🏠 GÉNÉRAL

LANGUE OSD	Langues multiples : EN/FR/ES/DN/TC/IN/JP/KR
DIMENSIONS (LXPXH)	440*460*189mm
TENSION D'ENTRÉE/COURANT	AC 110-240V ATX 250W
CONSOMMATION ÉLECTRIQUE (SANS DISQUE DUR)	30-44WATT
TEMPÉRATURE DE FONCTIONNEMENT/HUMIDITÉ	Température : 0°C~+40°C (32°F - 104°F) Humidité : Moins de 90%HR

ACCESSOIRES COMPATIBLES



WD-HDDPURPLE-4T
DISQUE DUR JUSQU'À 4 TO



WD-HDDPURPLE-6T
DISQUE DUR JUSQU'À 6 TO



WD-HDDPURPLE-12T
DISQUE DUR PRO JUSQU'À 12 TO



WD-HDDGOLD-8T
DISQUE DUR JUSQU'À 8 TO
CLASSE ENTREPRISE



WD-HDDGOLD-12T
DISQUE DUR JUSQU'À 12 TO
CLASSE ENTREPRISE

DIMENSIONS

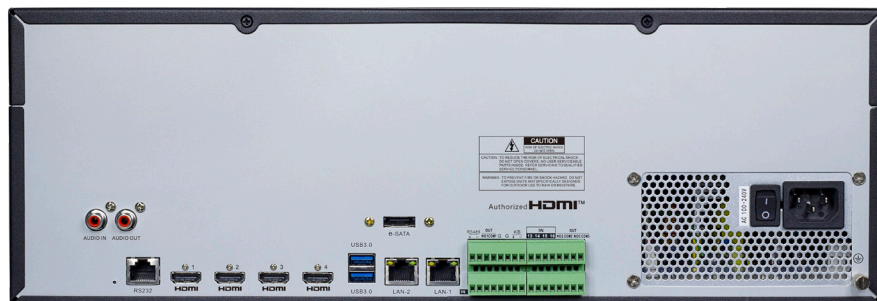
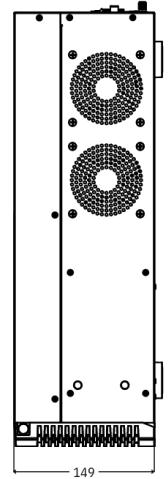
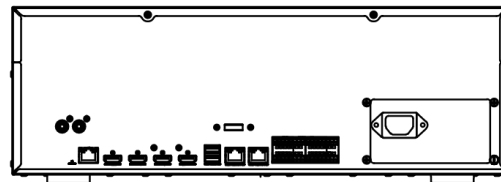
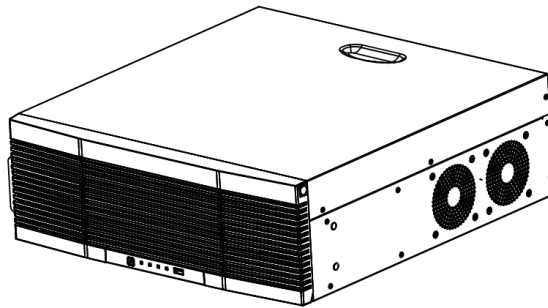
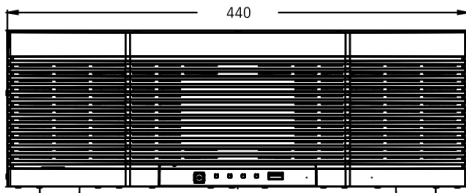
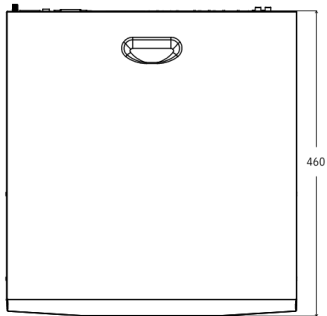

NOTRE LOGICIEL DE GESTION VIDÉO

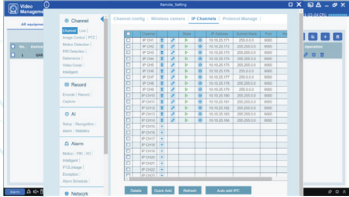

**CONFIGURATION
À DISTANCE**

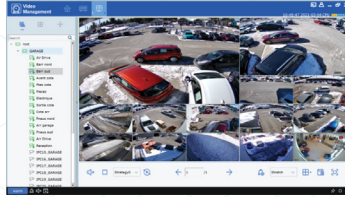

**VISIONNEMENT
EN TEMPS RÉEL**

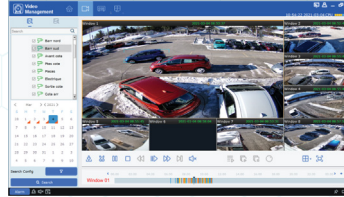

**LECTURE
À DISTANCE FACILE**

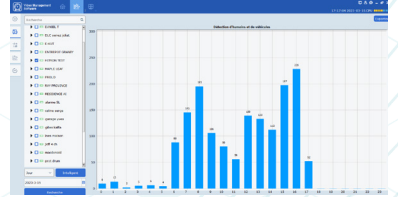

**VISUALISEUR
DE STATISTIQUES**

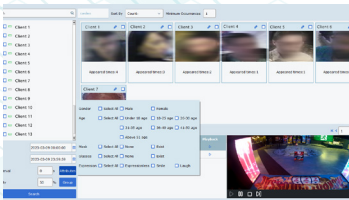

**SUIVI DES
VISITEURS RÉCURRENT**



**RAPPORTS
DE PRÉSENCE IA**

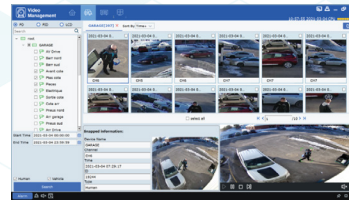

**GAGNEZ DU TEMPS
RECHERCHEZ AVEC I.A.**



**PLAN
INTERACTIF**

L'APPLICATION SMART GUARDIAN

SCANNEZ ET CONNECTEZ-VOUS !

CHACUN DE NOS APPAREILS COMPREND UN CODE QR QUE VOUS POUVEZ SCANNER POUR ACCÉDER INSTANTANÉMENT À VOS APPAREILS



**VISIONNEMENT
EN TEMPS RÉEL**

FAVORIS

**RECHERCHER
JUSQU'À 16 CAMÉRAS**

RECHERCHE IA

**NOTIFICATIONS
INSTANTANÉES**

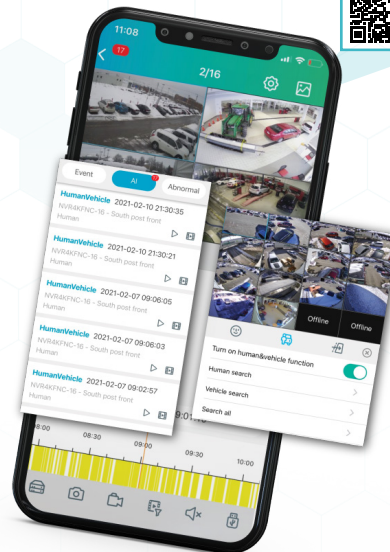

**AUDIO
BIDIRECTIONELLE**

ALARME

**ENREGISTREMENT
SUR MOBILE**

ENREGISTRER ET PARTAGER

**CONFIGURATION
À DISTANCE**